臺灣日日新報
日四頁

天皇 皇后兩陛下 親しく英靈に御拜

靖國神社臨時大祭第二日

【東京電話】皇國の爲め一萬九千九百八十七柱を祀る靖國神社臨時大祭第二日、二十四日畏くも天皇、皇后兩陛下には同神社に行幸啓あらせられ新祭神を始め護國の英靈に親しく御拜あらせられ參列の遺族はもとより一億國民は恐しく大御心の畏さに感泣感激申上げた、今日ぞわが英靈の前に畏くも

天皇、皇后兩陛下が御親拜あらせ給ふ光榮に感泣とこしへに…は早朝より各入口より參列…の御到着を御待ち申上げたが…

猛火の中御眞影を奉還

平出大佐放送 "壯烈"提督の最期"

【東京電話】今次の海軍論功行賞において畏くも功一級金鵄勲章を賜つた山口多聞中將並びに功二級を賜つた加來止男少將の各殿下については既に海軍省から發表され大東亞戰爭の劈頭大勝利ハワイ攻擊の司令官が果敢な提督であつたことが明らかにされ一億國民は更に感激を新たにしたのであるが、兩提督はハワイ空襲から息つく間もなく更に機動部隊の勇躍で數々の偉勳を樹立、傳統の海軍魂を遺憾なく發揮し東太平洋方面の作戰において優勢なる敵陣の包囲中に突入敵の反擊を一手に引受け遂に矢折れ彈盡きて鬼神も哭かしむる壯烈なる最期を遂げたのである

太陽は既に中天に

氷の如き沈着さを

決死の救出作業は

誘爆の物凄い音響

加來艦長も亦悄足早

南方建設に益々努力

歸任した長谷川總督談

長谷川總督はわが軍政が南方南方の戰爭施策完遂の使命を負荷されて居るのに鑑み、之等戰地間の連絡及びその他諸般の狀況を視察すべく山內警務局長、森田秘書官、…

(寫眞は歸任した長谷川總督)

臺灣の協力に感謝

山內警務局長歸任談

敵の據點林縣占領

四十軍は袋の鼠化す

臨淇も完全占領

軍長孫殿英投降

輝く綜合戰果

北進〇〇部隊

ビブン泰國首相と

青木大東亞相懇談

人事

反樞軸空軍の損害甚大

【ベルリン二十三日同盟】…

東プロシアに赤機來襲

講談倶樂部 五月號 定價五十錢

南太平洋の底を征く 續 海底戰記 山岡莊八

現代小說 青山白雲 牧野吉晴

新生比島紀行 鑛山の凱歌

美服を脱がう

口繪 木造船

時代小說 酒亮請の槍 大倉桃郎

歷史物語 義貞と高氏 菊池寛

戰記小說 奉天會戰 榎田博

連載 忠僕常平 神田伯龍

懸賞當選時代小說 夫婦の道

四宮一進 古今百人物

落語 桃太郎

花田八段 加藤七段 決戰記(木村名人)

大日本雄辯會講談社發行

オール讀物 五月號 定價四十錢

海軍記念日特輯!

雪解 神崎武雄

兵談以後 大池唯雄

山峽 山田克郎

茶碗割り 野村胡堂

澤 翁 高田保

美しい世界 岩田豊雄

江田島十日間 鈴木彥次郎

第三十八回 海軍記念日を迎ふ 平出英夫

軍神加藤少將戰死一周年 肖像に思ふ 尾崎喜八

軍艦旗 北村小松

短歌・俳句

武威 中山義秀

整備兵 楠山潤

ある街 小田嶽夫

女だけの監視哨 小川眞吉

叢林の水兵 寒川光太郎

祖國 村上元三

架橋進擊 湊邦三

★わが海軍を大觀す 吉川英治

明治讀本 東郷大佐と高陞號 菊池寛

文藝春秋社

中央公論 五月號・八十錢

機動經濟の前進 土屋清

ソ聯をめぐる米英の對立 中村正吾

南方建設と科學技術 多田禮吉

日英海戰・想の天地間隔 伊藤正德

卷頭言 必勝の信念の根基

箱根用水の話 高倉テル

國平の思ひ出 中等學校參觀記

新人小說 石 河合哲吉

松陰先生の思想的立場 室戸健造

聖德太子と大和心 土井虎賀壽

特別編輯 支那問題の新焦点と我等の態度

(二)　昭和十八年四月二十五日（日曜日）　臺灣日日新報　第一万五千四百九十六號　（第三種郵便物認可）

社説

軍援に遺憾無きを期すべし

島民洩れ無く運動に加はれ

世界に類例を見ざる超決戰的綜合事業

大甲溪電源視察現地報告

臺灣青少年團の皇奉移管

建設調も高らかに敢然と起つ原住民

ジヤワの穀倉　東部ジヤワの旅

ブランタス河沿岸平原を行く

寫眞は山間の工事現場（上）と碎石場附近現場

寫眞は名だたる險崖オハヨ斷崖（上）と發電所工事現場

今期の産糖大勢

一千七百三十萬擔弱

今期の産糖作柄は決算の上昇に連れて三月より四月にかけ著しく高騰を示し、現在尚ほ持合を續けてゐるが五月に入れば例年通り多少低下するものと見られ産糖高は大勢一千七百三十萬擔に落着く模様である、即ち三月末迄の實績による各社の産糖豫想は次の通りである

臺灣	四、四五〇、〇〇〇擔
明治	三、八二〇、〇〇〇
大日本	六、〇四〇、〇〇〇
鹽水港	二、六五一、〇〇〇
臺東	二六一、六〇〇
源成	七〇、九〇五
合計	一七、二九四、四四五

決戰即應の國土計畫

重點主義即效主義昂揚

生産の増强に努力

經濟部長會議内相訓辭

戰爭死亡傷害保險法

臺灣では二十四日公布

決戰

防空監視哨員に感謝せよ

山本理事談

家畜増殖競技會

寫實　板垣鷹穂著

水戸學講　高須芳次郎著

賴山陽の人と思想　木崎好尚著

今日の問題社

ビタミンB₂　倍増！　胃腸・盗汗・發育　錠劑 わかもと

各種ホルモンノ複合ニナル　綜合男性ホルモン剤　ホルトン
各種ホルモンノ複合ニナル綜合男性ホルモン剤ニシテ各ホルモンガ互ニ効果ヲ協力増强シ適確ナル男性機能賦活作用ヲ營ム！
初老期男子ノ活力減退・疲勞倦怠感・睡眠淺薄・眼痛肩凝・頭重・眩暈・耳鳴等一般老衰現象ニ有効！
二〇錠　五〇錠　一〇〇錠
製造發賣元　塩野義商店　大阪・東京・京城

肺炎　感冒　肩こり神經痛にも
しっぷは三十分
デルモライツ

頭痛不眠に　安眠と快通に依り血行を正し、毒素を排除し頭腦を明快にす
健腦丸　腦神經衰弱劑
武田發賣品

合成女性ホルモン　エステル型
本劑は特許の方法により製せる本邦唯一の新エステル型女性ホルモン剤にして……
作用持続的なれば効果優秀、然も悪氣、嘔吐、不安等の副作用なし。
オイベスチン錠
製法特許

龍顏を咫尺に拜し感涙にむせぶ遺族

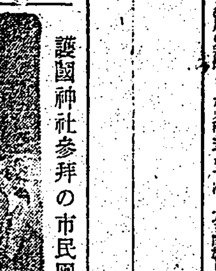

護國神社參拜の市民團體の群

北支派遣軍遙拜

曾葬禮　張文良

大友太郎儀四月廿四日午前一時腦溢血の爲め死去致候に付生前の御厚誼を拜謝し此段御通知申上候

龍顔を咫尺に拜し 感涙に咽ぶ遺族

畏し御擧手の御會釋賜ふ

聖恩の無窮に感泣

【東京電話】…しられつつ御擧手の御會釋をさへ賜はつてゐる、咫尺の間に拜する…

感涙　に咽んで頭はひとり…

御姿　「大君の邊にこそ死なめ」…

【東京電話】至誠の自奉若狭の殿下…

新祭神に敬虔な祈念

前線、銃後赤誠の遙拜

臺灣軍首腦部 護國神社に參拜

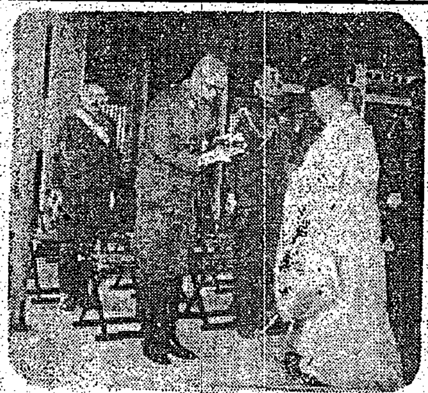

安藤軍司令官、樋口參謀長、諫山… 護國神社臨時大祭の第二日、二十四日午前十一時、新竹の祭神…

新竹　【新竹電話】新竹神社臨時大祭の二十四日新竹市では早…

ソロモンに高砂義勇隊活躍

寶刀一閃敵を擊つ

ターザンも顔敗けの敢闘

【東京支社發】【〇〇にて陸軍報道班員、毛利文男發】「ここ」！我國を南に數千吉里波濤を距て南進したソロモン諸島中の〇〇島。我が南太平洋に敢進した精鋭の前線基地である

「夜明けだ」

×　×　×

×　×　×

一、ニッパ椰子で幕舎作り

「タブー」と稱せられてゐる「タブー」は禁制である。…

×　×　×

ヨイ子供らが慰問

護國神社參拜の市民團體の群

南方關係事務職員を募集

名譽の家を弔問

臺北市奉公壯年團で

忠魂に感謝の赤誠

護國神社嚴かな當日祭

軍人援護精神昂揚講演會

北支派遣軍遙拜

【ラングーン二十四日發同盟】緬甸方面將兵獻穀

建功神社奉納體育演技會

敵空軍計畫的に暴擧

我が前線野戰病院を攻擊

御親拜の時刻期し

臺灣軍司令部で遙拜

學制改革點睛

岡部新文相訓示

英軍の暴狀にイラン國民極度に憤激

【イスタンブール廿三日發同盟】

健全娛樂に尺八・二百本限定　尺八　どの職場に在る人もいよいよ忙しい、そこで短い時間に十分樂しめる健全娛樂が必要となって來ました。それには先づ尺八です　大日本尺八報國會

内科　吉田内科醫院

内科小兒科　南風原病院　臺北市元園町

第四拾參年度下半期營業報告

今日の映畫演劇　大世界・台劇・新世界・芳乃館・芳明館・永樂座・第一劇場・基隆世界・基隆座・旭座・中央劇場・臺中娛樂館

唯一の代用セメント　天然セメント　1)一般建築用トシテ單獨ニポルトランドセメントニ代用シ得ル　2)五割混和ニテハポルトランドセメントノ耐壓力ヲ增加シ水密性ヲ能フ　特約店臺北本町　竹腰商店　電話3775・6560・5798

臺灣藤井の科學陣一大躍進　自然界を征服したる竹から生れた理想の耐火耐水建材　建材界の一大福音　藤井の竹纖板　藤井ラス出現す　◎耐火試驗成績表　◎本品特長　◎本品用途　◎現在寸法　◎木ずり代用品あり　臺北市榮町藤井吳服店内　藤井建材工業所

齒科　道野齒科醫院

齒科　澤熊齒科醫院

ニュース映畫會（日）　市民各位に御斷り…　日本ニュース　世界一の隣組長　伊那節　本日　於公會堂

會葬御禮

日本兵の親切に感謝

米、英、濠空軍捕虜座談會

【ビルマ〇〇基地二十二日發同盟】こゝ〇〇基地の廣大な捕虜收容所には米、英、濠の外、印度、支那の捕虜も多數居り、ある者は皇軍の一撃に作られた空軍の手入れに依て來たもの……

問 ニュージーランドの空軍部隊は……

答 アントニイクラウス中尉（ニュージーランド、ハリケーン操縦者二十二歳）……

問 米國兵と英國兵とはつきあはないのか

問 英濠兵の仲はどうだ

答 クラウス 自分の知つてゐる範圍では仲よくやつてゐる……

問 民間基地の生活狀態はどうか

答 レイモンド・ダブリュー・ルジアン中尉（P四〇操縦者米國人二十七歳）……

問 給料はどの位か

答 ルシアン 二百九十六弗（元と二十三円）……

問 支那に來ることを最初から知つてゐたか

答 ルシアン 全然知らなかつた……

問 いつ頃捕虜になつたか

答 リチャード・ワトソン中尉（ウエリングトン爆撃機操縦者英國人、二十一歳）……

答 ケネス・エム・ホワイト軍曹……

問 日本兵に對する感想はないか

答 ジョード・エイッチ・ウイルソン少尉（米國人、二十六歳、ボーイング操縦手）……

答 ワァトソン ここへ來るまで途中……

健民は健兵の根源

臺中州・健民運動強調行事決る

【臺中電話】臺中州衛生課では來る五月一日より十日間全國一齊に……

實施要項

一、強力錬成の實踐
（1）ラジオ體操
（2）步行の奨勵
（3）國民體位向上……
二、無病健康診断……
三、結核及性病其他傳染病の豫防
（1）適當な國民運動
（2）米穀類除兵等の日光消毒

英靈に敬虔な祈り

きのふ全島各地で嚴かな遙拜式

【臺南電話】靖國神社臨時大祭の遙拜式は臺南神社外苑に於て午前十時より……

嘉義【臺南電話】嘉義市では二十四日午前十時より公園……

花蓮港【花蓮港電話】……

密林の勇士"樵部隊"

巨木に挑む手練の斧鉞

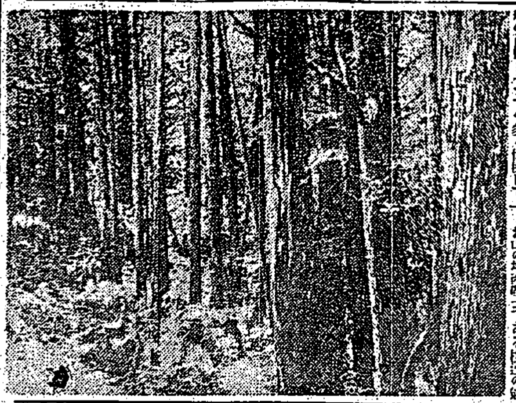

【臺南電話】……日本の木は神代の昔から……

默々と働いてゐるのだ……

遺家族に贈る"赤誠"

山の社衆踊と歌で慰問行

【臺東電話】……

將兵に捧ぐ一億の誠

【臺中電話】……

日婦會員"心"の錬成

勵む苗栗街分會幹部

【新竹電話】……

"海の幸"に代る"鯉"

新竹州下で大々的に養魚

【新竹電話】お魚の不足は……

臺南市桔梗俱樂部

新俱樂部員を募集

海南島に戰病死

恩賞に輝く陳海軍軍屬

【新竹電話】……

海南島に壯烈戰死

輝く旭八與海軍軍屬

【新竹電話】……

事務は敏速親切に

臺中署"警官訓"二十戒成る

【臺中電話】……

水尾農林課長來羅

誓つて"國語常用"

中壢郡下國語の家更に挺身

【中壢電話】……

割當額を三割突破

臺中市の國民貯蓄好成績

【臺中電話】……

臺中市幸壯團 新團員入團式

鍛へる警察官

新莊街警防團教練

米穀增産推進隊

東港郡守陣頭に立つて

【高雄電話】……

拾得金を國防獻金

宜蘭市常設委員設置

結核療法の新道
肺結核・肋膜
腸結核・腹膜
ドラミン

玄米の完全消化に
消化胃健錠

ラジオ

頭痛・腦溢血・狹心症
ハセスロール
鎮痛・血壓降下
塩野義商店
大阪・東京・京城

精力減退
早老の若返りに
バイタルゲン
天光堂

巴ボイラー
巴商會

らい病新治療劑
高木化學營業所

わきが
日本自宅療法研究所

六一〇ハップ

毛深
しんぞう病
工業用銀鑞
山口商會